Das Bildungsangebot der est

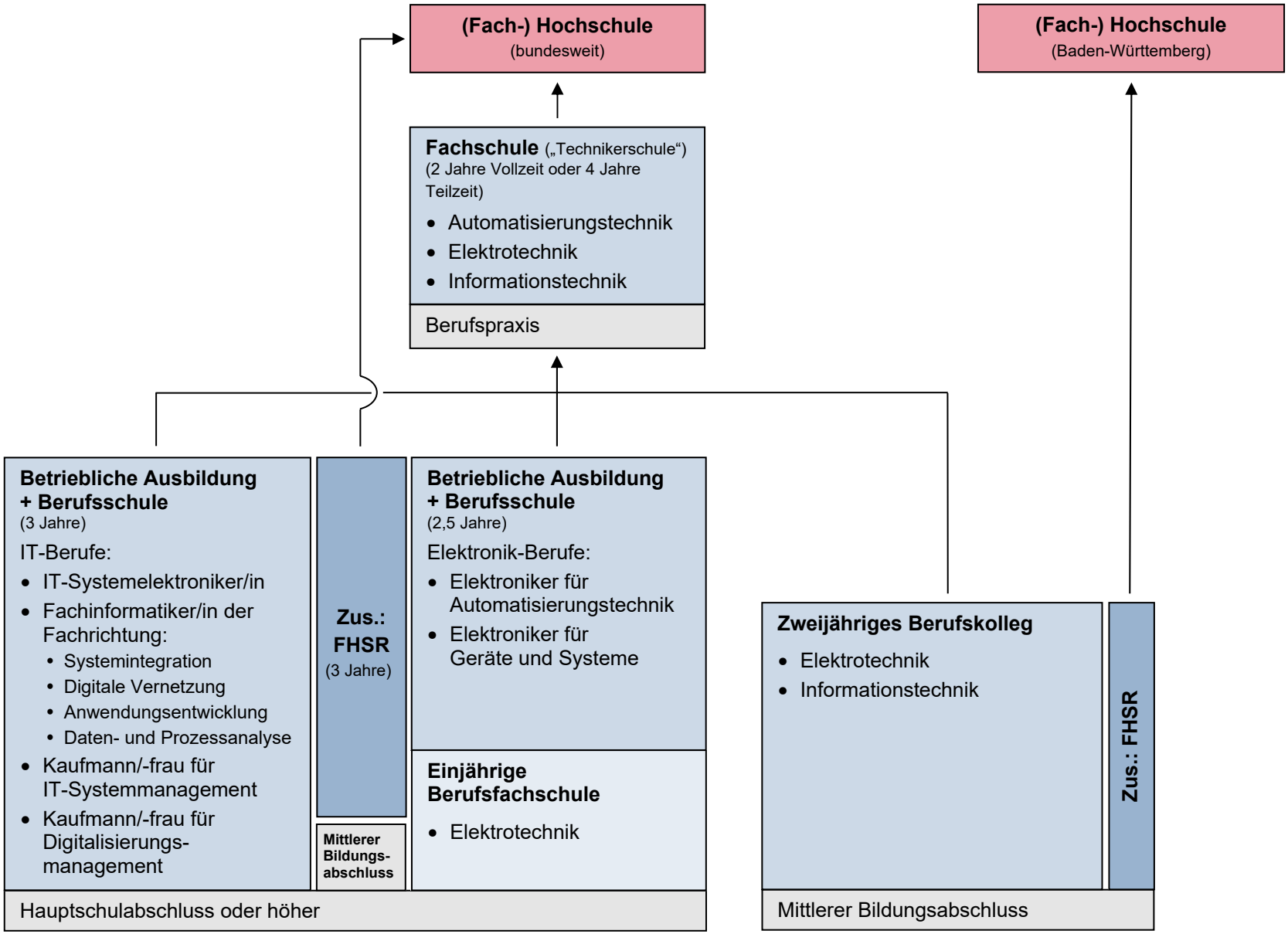

Grau hinterlegt: Voraussetzung • Blau: Angebot der est (Hellblau = Pflicht, Dunkelblau = Zusatzqualifikation) • Rot: Zugangsberechtigung

Stand: 12.11.2023